



# LOGÍSTICA APLICADA A LA EXPORTACIÓN DE ALIMENTOS

SEPTIEMBRE 2023

**gslog** | PERÚ

# Linea de Tiempo Benny Luna

2006  
USMP  
Ad. De  
Negocios  
Internaci  
onales

2009  
IF PERU  
SAC  
Encargad  
o del  
Área de  
Operacio  
nes

2010  
Peruvian  
Biotrade  
Exportad  
ora

2011  
Graduaci  
ón  
Asesor  
USMP  
Gamma  
Cargo –  
Coordina  
dor  
Logístico

2012  
MIQ –  
Coordina  
dor  
Logístico  
Cerro  
Verde

2013  
Inicio  
GSLOG  
Gerente  
de  
Operacio  
nes

2023  
Gerente  
de  
Desarroll  
o de  
Negocios



# INCOTERMS 2020:

Son un conjunto de reglas creadas para ser utilizadas en las Transacciones Internacionales de Mercancías, las cuales definen las responsabilidades y obligaciones del Exportador e Importador, en cuanto a pagar fletes, seguros, impuestos, entre otros recargos.

Son 11 Incoterms 2020, siendo los más comerciales EXW, FOB y CIF.

The logo for Incoterms 2020 features the word "Incoterms" in a bold, blue sans-serif font, with a registered trademark symbol (®) to its upper right. The letter "o" in "Incoterms" is stylized as a circle composed of four colored segments: light blue, green, yellow, and orange. Below "Incoterms" is the year "2020" in a blue sans-serif font. To the right of "2020" is the text "by the International Chamber of Commerce (ICC)" in a smaller, grey sans-serif font.

**Incoterms**<sup>®</sup>  
2020 by the International  
Chamber of Commerce (ICC)

# INCOTERMS 2020:

## EXW

- El Importador tendrá que hacerse responsable de la carga, desde el recojo en la fábrica del Exportador hasta su almacén en destino.

### EXW, INCOTERMS® 2020 Point of Delivery and Transfer of Risk



# INCOTERMS 2020:

## FOB

- El Exportador se hace cargo del transporte local de la carga, almacén, aduana y otros gastos portuarios. entregando la carga a un depósito temporal.
- Son responsables de entregar la carga hasta el puerto de origen.

### FOB, INCOTERMS® 2020 Point of Delivery and Transfer of Risk



# INCOTERMS 2020:

## CIF

- El Exportador además de hacerse responsable de los recargos locales, se hace cargo del **Flete** y **Seguro**, teniendo así el control de los costos logísticos hasta el Puerto o Aeropuerto de destino.

### CIF, INCOTERMS® 2020 Point of Delivery and Transfer of Risk



# Costos Logísticos Exportación Aérea

- Commodity: Maca Extracto 10:1
- Peso: 100 kgs
- Bultos: 1 cilindro
- Origen: Lima
- Destino: Hong Kong

## Fórmula Peso Volumétrico:

$$\frac{\text{LARGO (cm)} \times \text{ANCHO (cm)} \times \text{ALTO (cm)} \times \text{Cantidad de Bultos}}{6000}$$

6000

# Costos Logísticos Exportación Aérea

| CONCEPTO                 | MONEDA | TARIFA \$       | TARIFA S/. | NOTAS              |
|--------------------------|--------|-----------------|------------|--------------------|
| AIRFREIGHT               | USD    | 910.00          |            | \$9.10 KG/VOL      |
| AWB                      | USD    | 35.00           |            | *AWB               |
| HANDLING AEROLINEA       | USD    | 95.00           |            | *AWB +IGV          |
| AGENCIAMIENTO DE ADUANAS | USD    | 150.00          |            | *AWB+IGV           |
| GASTOS OPERATIVOS        | USD    | 60.00           |            | *AWB+IGV           |
| PICK UP                  | USD    | 125.00          |            | +IGV (SANTA ANITA) |
| <b>TOTAL</b>             |        | <b>1,375.00</b> |            |                    |





# Costos Logísticos Exportación Marítima (LCL)

- Commodity: Maca en Polvo / Quinoa empacada
- Peso: 2390 kgs
- Bultos: 2 Paletas
- Volume: 3.96 cbms
- Origen: Callao
- Destino: Nueva York

## Fórmula Metros Cúbicos:

LARGO (mts) x ANCHO (mts) x ALTO (mts) x Cantidad de Bultos

# Costos Logísticos Exportación Marítima (LCL)

| CONCEPTO                 | MONEDA | TARIFA \$       | TARIFA S/.    | NOTAS               |
|--------------------------|--------|-----------------|---------------|---------------------|
| OCEAN FREIGHT            | USD    | 495.00          |               | \$125 X W/M         |
| AMS                      | USD    | 25.00           |               |                     |
| SEGURO                   | USD    | 60.00           |               |                     |
| AGENCIAMIENTO DE ADUANAS | USD    | 100.00          |               | + IGV               |
| GASTOS OPERATIVOS        | USD    | 40.00           |               | + IGV               |
| DERECHO DE EMBARQUE      | USD    | 330.00          |               | + IGV ( FLAT )      |
| PRECINTADO               | USD    | 20.00           |               | + IGV \$20 X UNIDAD |
| TRANSPORTE DE CARGA      | S/.    |                 | 550.00        | + IGV (HUACHIPA)    |
| <b>TOTAL</b>             |        | <b>1,070.00</b> | <b>550.00</b> |                     |



# Costos Logísticos Exportación Marítima (FCL)

- Commodity: Naranja
- Peso: 25000 kgs
- Vol: 1x40'RF
- Origen: Callao
- Destino: Barcelona

## Tipos de contenedores:



### Reefer

20' Reefer

40' Reefer High Cube



### Standard

20' Standard

40' Standard

40' Standard High Cube

# Costos Logísticos Exportación Marítima 1X40'RF - CFR

| CONCEPTO                 | MONEDA | TARIFA \$ | TARIFA S/.      | NOTAS                |
|--------------------------|--------|-----------|-----------------|----------------------|
| OCEAN FREIGHT            | USD    | 4870.00   |                 | 1*40 HC REEFER       |
| VISTO BUENO              | USD    | 280.00    |                 | *CNT +IGV            |
| GATE OUT                 | USD    | 175.00    |                 | *CNT +IGV            |
| ALMACENAJE               | USD    | 675.00    |                 | *CNT +IGV            |
| AGENCIAMIENTO DE ADUANAS | USD    | 150.00    |                 | *CNT +IGV            |
| GASTOS OPERATIVOS        | USD    | 60.00     |                 | *CNT +IGV            |
| TRANSPORTE DE CARGA      | USD    | 520.00    |                 | *CNT +IGV (HUACHIPA) |
| DOC FEE                  | USD    | 50.00     |                 | *CNT+IGV             |
| <b>TOTAL</b>             |        |           | <b>6,780.00</b> |                      |

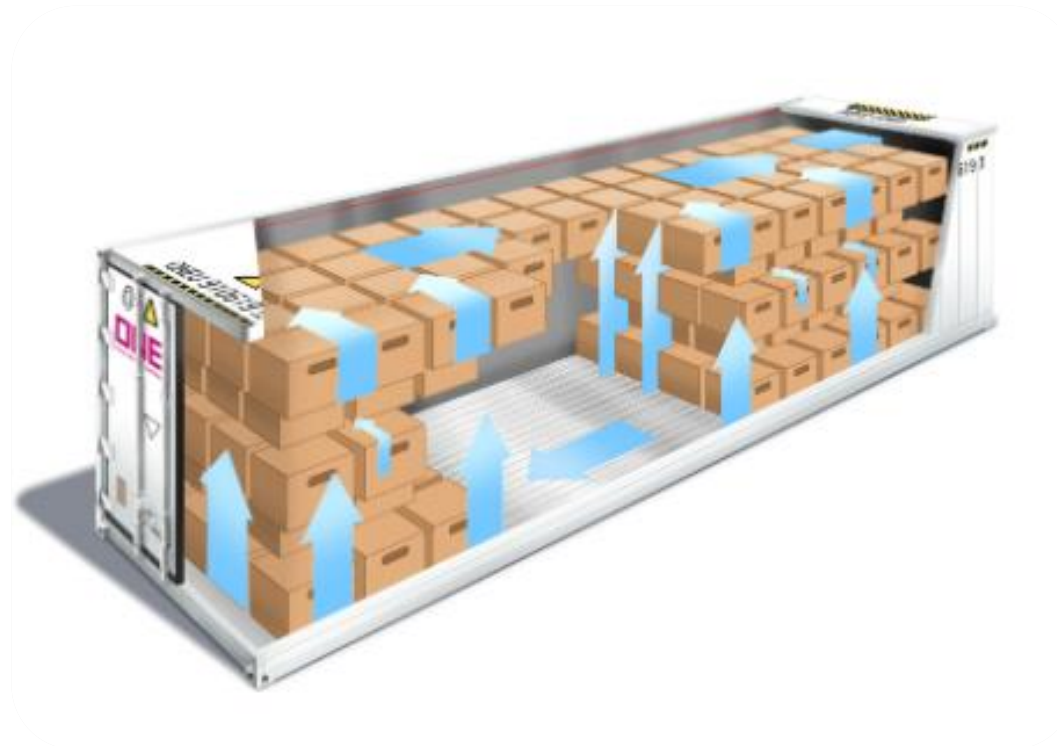



- Correo corporativo
- Pagina web / Redes sociales
- Mandato electrónico
- Paletas de madera
- Prospección comercial

# Mandato electrónico

The screenshot shows the SUNAT website interface for the 'Registro de Mandato Electrónico'. At the top left is the SUNAT logo. The top right navigation bar includes links for 'Portafolio', 'Buzón Electrónico', 'Favoritos', and 'Imprimir'. A blue header bar displays the date and time '06/09/2023 12:37', the user name 'Bienvenido, G & S LOGISTICS S.A.C.', the location 'Domicilio: Habido', and a 'Salir' button. A left sidebar menu contains 'Ir al inicio', 'PORTAL DEL OPERADOR DE COMERCIO EXTERIOR', 'SDA - Sistema de Despacho Aduanero', 'Destinación Aduanera de Mercancías', and 'Mandato Electrónico - Registro'. The main content area is titled 'Registro de Mandato Electrónico' and features a search form with the label 'Despachador de Aduanas:'. The form includes a dropdown menu set to 'AGENTE DE ADUANA', another dropdown for 'RUC', an empty text input field, and a 'Buscar' button.

# Paletas de madera



# Prospección Comercial

## CONSULTA DE REQUISITOS

Importación  Exportación  Tránsito Internacional

PRODUCTO:

naranja

Buscar

| Seleccione                       | Nombre del Producto                              | Partida Arancelaria | Código CRF |
|----------------------------------|--|---------------------|------------|
| <input type="radio"/>            | NARANJA, fruto seco al natural (Citrus sinensis) | 0805.10.00.00 P3    | 03         |
| <input checked="" type="radio"/> | NARANJA, fruto fresco (Citrus sinensis)          | 0805.10.00.00 P3    | 03         |

Página 1 de 1, Registros 2 de 2

| Aplicación       | País de Destino | País de Origen |
|------------------|-----------------|----------------|
| COMERCIALIZACION | ESPAÑA          | PERU           |

Mostrar Requisito

Mostrar Requisito

|                  |                 |                |
|------------------|-----------------|----------------|
| COMERCIALIZACION | ESPAÑA          | PERU           |
| Aplicación       | País de Destino | País de Origen |

<https://servicios.senasa.gob.pe/consultaRequisitos/consultarRequisitos.action>

# Prospección Comercial

## Requisito(s) fitosanitario(s)

### 1. REQUISITOS GENERALES:

Certificado Fitosanitario.

Certificado de planta de empaque.

Certificado de lugar de producción (excepto para uso industrial).

### 2. PLAGAS REGULADAS:

### 3. DECLARACIÓN ADICIONAL:

### 4. TRATAMIENTO CUARENTENARIO:

No requiere tratamiento.

### 5. REQUISITOS DE ETIQUETADO:

Ninguno.

### 6. CONSIDERACIONES PARA LLENAR EL C.F.:

Consignar el número de contenedor.

<https://servicios.senasa.gob.pe/consultaRequisitos/consultarRequisitos.action>



# GRACIAS!!



gslog.pe



[linkedin.com/company/gslog](https://www.linkedin.com/company/gslog)



gslog



gslogperu



**BENNY LUNA**

Business Development Manager



bluna@gslog.pe



+51 998 494 000



Jr. De La Roca Vergallo 493 .Ofi.910 .  
Magdalena del Mar, Lima -Perú.

**gslog** | PERÚ